BRÜHLMANN
PW- + Gewerbe-Anhänger
CH-9602 Bazenheid
Wilerstrasse 107 Tel. 071 / 931 22 65 / 66
www.bruehlmann-anhaenger.ch Fax 071 / 931 47 47

Anhänger
Anhängervermietung
Anhängerkupplungen
Spezialanfertigungen
Werkstatt
Zubehör
Service

55 Jahre



Tema, Hirth, Holoubek Hochlader die Räder unter der Brücke!

Typ	Ausführung	Innenmasse in cm L x B x H	Gesamt- / Leergewicht	Preisänderung vorbehalten SFr. Solange Vorrat
PH 1526 / 15 1 Achser speziell tief Aluläden, Holzboden		262 x 150 35	1500 / 345	**3'200.-**
Holoubek				
BHoHTN 411835 2 Achser speziell tief Aluläden 35 cm Hochplane + Gestell montiert		410 x 185 x 180	3500 / 860	**6'900.-**
BHoTRIP 411835 3 Achser speziell tief Aluläden 8 Rungen 160 cm hoch 12 Bodenhülsen		410 x 185 x 35	3500 / 900	**9'500.-**

Balken + Verstärkung für original Stützrolle **+ 250.-** Kurbeldrehstützen Paar **+ 350.-**

stark geschweisstes Frontgitter **+ 450.-** Bindebügel im V - Profil pro Stk. montiert **+ 35.-**

inklusive MWST, inklusive MFK und Nummernbesorgung *E.F 10.26*

Hirth

Pritschenhochlader



Made in Baden-Württemberg

Erfahrung und Technik vereint-
seit über 65 Jahren





- **stabil, langlebig, preiswert**
- **in vielen Größen und Ausführungen lieferbar**
- **umfassendes Zubehörprogramm**

Pritschenhochlader



Bordwände mit Sicke



Bordwände glatt/glatt – ideal für Ihre Werbung

Aufbau:

- Alubordwände eloxiert 0,35 m hoch (wahlweise **0,40m**)
- **Massive steckbare Eckrungen 4 mm stark**
- stabile Scharnierkonstruktion
- **Siebdruckbodenplatte** - rutschhemmend
  bis 5,10 x 2,23 m aus einem Stück
- Beleuchtung geschützt im Unterfahrschutz



Tridem-Anhänger

Rahmen:

- hochwertiger Stahlrahmen mit hohen Lastreserven als **komplette Schweißkonstruktion**
- optimaler Rostschutz durch **Tauchbadverzinkung** des kompletten Rahmens
- geschlossene Querträger für hohe Verdrehsteifigkeit



stabiler Maschengitteraufsatz, verzinkt
mit soliden Pendelverschlüssen

Fahrwerk:

- Wartungsfreie deutsche Gummifederachse, mit Einzelradfederung
- Achskörper feuerverzinkt
- **V-Holme** mehrfach verschraubt, mit Lochbild zum **Einstellen auf Ihre Kupplungshöhe**
- Auflaufbremse mit Rückfahrautomatik
- Verstärktes Automatikstützrad



Steckbare Eckrungen 4 mm,
Siebdruckboden



Voll-Alu-Profilboden
(ohne Holzunterbau)



Glasgestell auf Anhänger
montiert



Bordwände nach Ihrer
RAL-Ton-Angabe lackiert



Kastenaufsatz
Winkelhebelverschlüsse



hochwertige Plane u. solides
Planengestell, Planenfarbe wählbar

Zusatzausstattung z.B.: Flache Abdeckplane mit Alu-Querspriegel, Staubox, höhenverstellbare Zugdeichsel uvm.



Plane hochschwenkbar



Schiebeplane



Planengestell vorne angeschrägt



Planenroller hinten



Rampentunnel unter der Pritsche



Alu-Rampen mit Abrutschsicherung



schwenkbare Teleskopkurbelstütze



Rahmen in Schweißkonstruktion feuerverzinkt im Tauchbad (Serie)



Schwerlaststützrad 500 kg breite Rolle 230x80

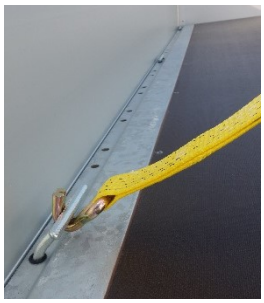

*** Zurrbügel** im **Vielloch-Rahmenprofil**

Serienmäßig:

- ✓ Rahmen in Schweißkonstruktion - feuerverzinkt im Tauchbad,
- ✓ versenkte Zurrmulden im Außenrahmenprofil (= siehe Foto rechts)
  (Option: * **geschmiedeter Zurrbügel -** geprüft bis je 2t **-** im **LKW-Vielloch-Außenrahmenprofil** dicht an Bordwand versenkt montiert = optimale Nutzung der Ladebreite, Position und Menge der Zurrbügel wählbar)
- ✓ massive **Eckrungen** steckbar **4 mm stark,**
- ✓ integrierte Bordwandverschlüsse (Optional: Winkelhebelverschlüsse)



Für Langmaterial-Transport, Deichsel ausziehbar von 1,85 m auf 3,20 m

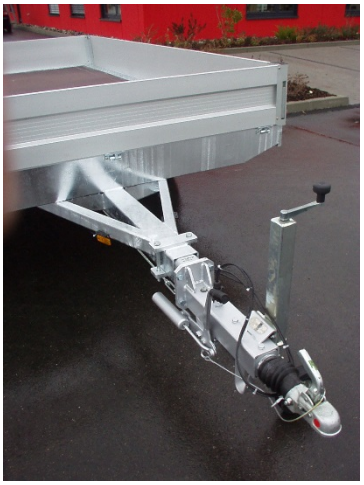

Ausziehbare Deichsel mit selbsteinstellendem Bremsgestänge



Option: Steckrungen mit Exzenterverschluss, ideal für den Transport hoher Elemente



Wählen Sie aus unseren zahlreichen Standardgrößen:

Technische Daten:		Ges. gew.	Kasteninnenmaße in m Länge x mögliche Breiten	x Höhe	Bereifung	Ladehöhe ca.	
PH 7521	Einachs	750	2,12 x 1,41	x 0,35	195/50R13C	660	Rohrdeichsel
PH 7523	Einachs	750	2,32 x 1,50	x 0,35	195/50R13C	660	Rohrdeichsel
PH 7526	Einachs	750	2,62 x 1,50/1,70	x 0,35	195/50R13C	660	Rohrdeichsel
PH 1323	Einachs	1300	2,32 x 1,50	x 0,35	195/50R13C	660	V-Deichsel
PH 1326	Einachs	1300	2,62 x 1,50/1,70	x 0,35	195/50R13C	660	V-Deichsel
PH 1526	Einachs	1500	2,62 x 1,50/1,70	x 0,35	195/50R13C	660	V-Deichsel
PH 1530	Einachs	1500	3,06 x 1,70	x 0,35	195/50R13C	660	V-Deichsel
PH 1826	Einachs	1800	2,62 x 1,50/1,70	x 0,35	195/50R13C	660	V-Deichsel
PH 1830	Einachs	1800	3,06 x 1,70	x 0,35	195/50R13C	660	V-Deichsel
PH 2026	Tandem	2000	2,62 x 1,50/1,70	x 0,35	13-Zoll	700	V-Deichsel
PH 2030	Tandem	2000	3,06 x 1,70/1,85/2,04/2,23/2,45	x 0,35	13-Zoll	700	V-Deichsel
PH 2033	Tandem	2000	3,32 x 1,70/1,85/2,04/2,23/2,45	x 0,35	13-Zoll	700	V-Deichsel
PH 2037	Tandem	2000	3,78 x 1,70/1,85/2,04/2,23/2,45	x 0,35	13-Zoll	700	V-Deichsel
PH 2041	Tandem	2000	4,10 x 1,70/1,85/2,04/2,23/2,45	x 0,35	13-Zoll	700	V-Deichsel
PH 2046	Tandem	2000	4,60 x 1,70/1,85/2,04/2,23/2,45	x 0,35	13-Zoll	700	V-Deichsel
PH 2051	Tandem	2000	5,10 x 1,70/1,85/2,04/2,23/2,45	x 0,35	14-Zoll	760	V-Deichsel
PH 2060	Tandem	2000	6,06 x 1,70/1,85/2,04/2,23/2,45	x 0,35	14-Zoll	760	V-Deichsel

Gesamtgew.Erhöhung: Tandem-Anhänger auch mit Ges.Gew. v. 2,7, 3,0 u. 3,5 t erhältlich
(Bereifung dann serienmäßig 14-Zoll – Ladehöhe ca. 760 mm)

Bordwandhöhe auch in 0,40 m lieferbar !

Spezial-Bereifung :
für niedrige Ladehöhen
gegen Aufpreis lieferbar



Bereifung 195/55 R 10	Ladehöhe ca. 620 mm	(bis3t)
Bereifung 195/50 R 13 C	Ladehöhe ca. 660 mm	
Bereifung 225/55 R 12	Ladehöhe ca. 680 mm	



Hirth - Qualitätsmerkmale auf einen Blick:

Unsere Konstruktion:

- ✓ **Komplett geschweißter Fahrgestellrahmen**
- ✓ **Tauchbadfeuerverzinkung – der optimale Rostschutz**
- ✓ **Hochstegiges LKW-Außenrahmenprofil mit**
- ✓ **versenkten Zurrmulden bzw. versenkten Zurrbügeln**
- ✓ **Verdrehsteife Konstruktion mit geschlossenen Querrohren für höchste Standsicherheit**
- ✓ **Massive Eckrungen 4mm stark !**
- ✓ **Extra breite Spur**



Ein Anhänger ist nur so gut wie seine Komponenten:

- ✓ **Hochwertige Markenbeschläge**
- ✓ **Eloxierte Alubordwände**
- ✓ **Deutsche Markenachsen mit überdimensionierter Radbremse, mit voll verzinktem Achskörper und massiven Achsschwingen**

Gerne erstellen wir Ihnen ein unverbindliches Angebot, nach Ihren individuellen Wünschen!

AUF WIEDERSEHEN BEI IHREM HIRTH PARTNER IN IHRER NÄHE:

Brühlmann
PW- & Gewerbe-Anhänger
Wilerstrasse 107
9602 Bazenheid
Tel. 071 / 931 22 66
info@bruehlmann-anhaenger.ch
Fax 071 / 931 47 47

BRÜHLMANN -Anhänger.ch CH-9602 Bazenheid 071 / 931 22 66 Verkauf Vermietung Reparaturen Ersatzteile NEU : anhänger-shop.ch

Technische Änderungen vorbehalten! Keine Gewähr für Druckfehler.